

PŮDORYS 3NP STÁVAJÍCÍ STAV 1:25

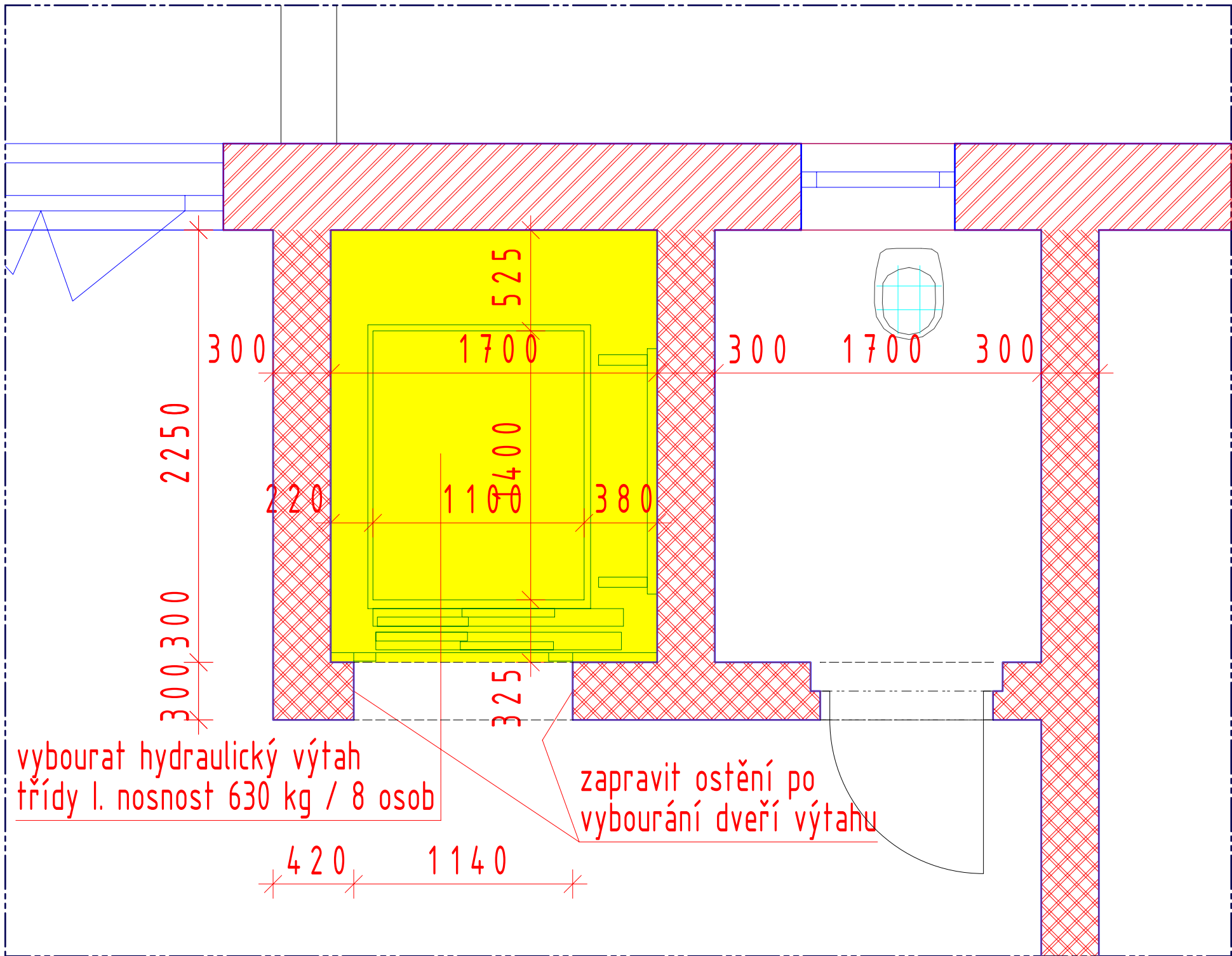

PŮDORYS 3NP NOVÝ STAV 1:25

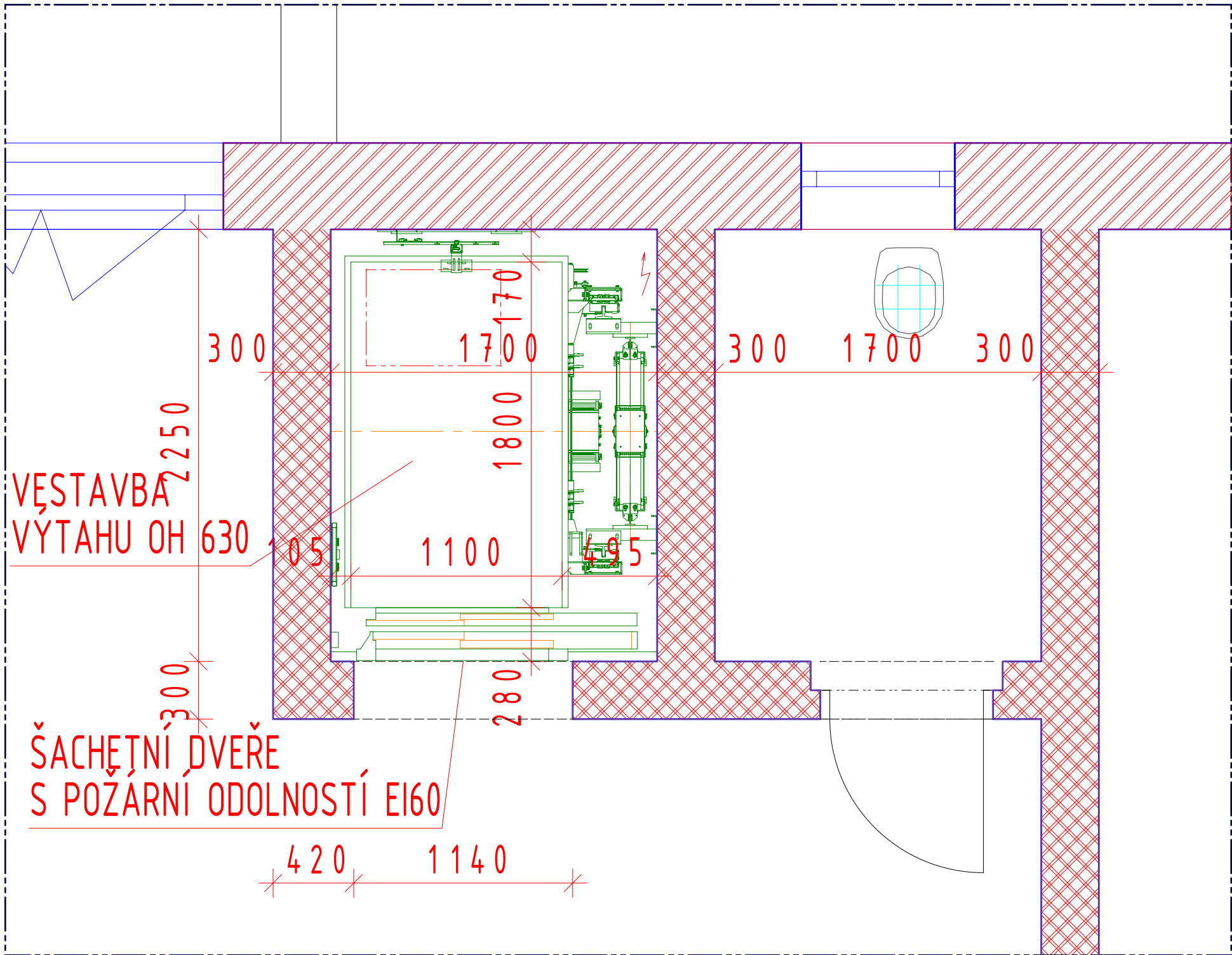

PŮDORYS 3NP STÁVAJÍCÍ STAV

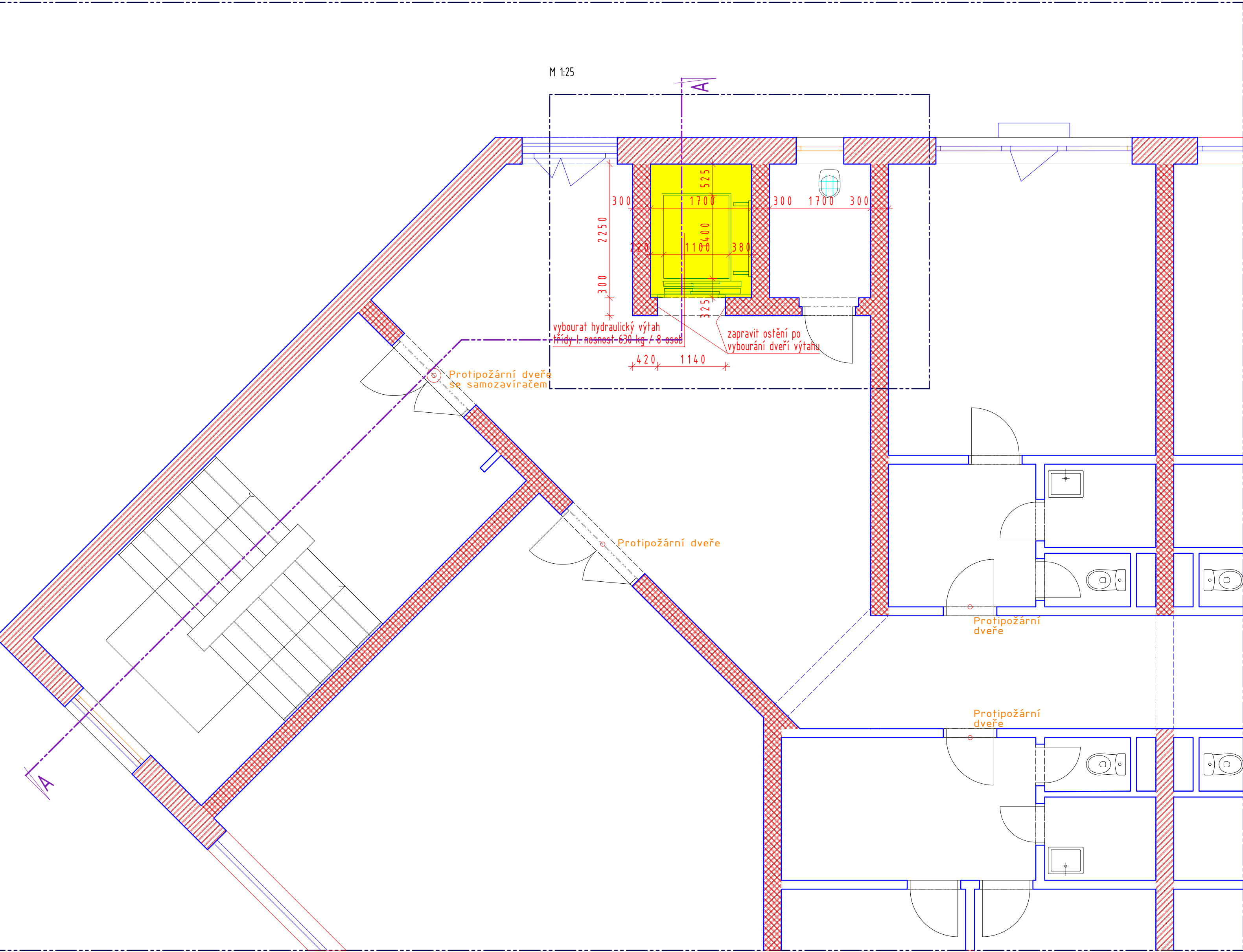

LEGENDA

- BOURANÉ KONSTRUKCE
- NOVÉ KONSTRUKCE
- OBVODOVÉ ZDIVO Z TVÁRNIC POROTHERM 44 P+D P15 NA M10
- VNITŘNÍ NOSNÉ ZDIVO Z TVÁRNIC POROTHERM AKU 30 P20 NA M10
- VNITŘNÍ PŘÍČKOVÉ ZDIVO Z TVÁRNIC POROTHERM 11,5 P+D P15 NA M2,5
- VNITŘNÍ PŘÍČKOVÉ ZDIVO Z TVÁRNIC POROTHERM 6,5 P+D P15 NA M2,5
- MONOLITICKÉ KONSTRUKCE

INDEX

INDEX	DATUM	PROF	POPIS ZMĚNY

OBJEDNATEL / client



VÝTAHY VANĚRKA s.r.o.
Mostecká 4, 419 01 Duchcov, CZ
IČO: 254 79 296
tel: +420 417 836 779
e-mail: info@vytahy-vanerka.cz

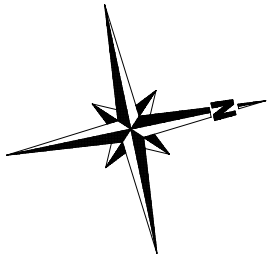

OBJEDNATEL / client	PROJEKTANT / designer	AUTORIZAČNÍ RAZÍTKO / authorization
 OA, VOŠ a SZŠ, SOŠS Jihlava Karolíny Světlé 4428/2, 58601 Jihlava	 Ing. Bronislav Chaloupecký autORIZOVANÝ INŽENÝR PRO PROJEKTOVÁNÍ Brno ač 8, 675 29 Kněžice, CZ IČO: 461 69 954 tel: +420 773 540012 e-mail: chaloupecky@chaloupecky.cz	
1NP = ± 0,000 = 496,55		
VYPRACOVANÝ / designed by KRESLIL / drawn by KONTROLOVANÝ / controlled by	Ing. Bronislav Chaloupecký Ing. Bronislav Chaloupecký Ing. Bronislav Chaloupecký	FORMÁT / format DATUM / date 10.04.2024
KATASTRÁLNÍ ÚČENÍ / region location	KÚ - JIHLAVA [659673]	ZAKAZKOVÉ Č. / design contract No. 2024664
MÍSTO STAVBY / building location	Karolíny Světlé 4428/2, 58601 Jihlava	STUPEŇ PD / des. stage DOK. ST. POV.
NÁZEV STAVBY / PROJECT TITLE	VÝMĚNA STÁVAJÍCÍHO EVAKUAČNÍHO VÝTAHU ZA NOVÝ EVAKUAČNÍ VÝTAH	
OBJEKT / object ČÁST PD / des. part	D.1. - UBYTOVACÍ BLOK D	
OBSAH VÝKRESU / drawing title	D.1.1.2.3. - PŮDORYS 3NP PŮVODNÍ STAV A NOVÝ STAV	
Č. v. / 4 n.	D.1.	DSP
OBJEKT / object	STUPEŇ PD / des. stage	D.1.1.2.
ČLEVNÍ DOKUMENTACE / structure of documentation	3	ČÍSLO VÝKRESU / drawing number
REVIZE / revision	3	KOPIE / copy No.
MĚŘÍTKO / scale		1:50, 1:25